T.C. SANAYİ VE TEKNOLOJİ BAKANLIĞI

KOSGEB

İZMİR KALKINMA AJANSI

İZMİR TARIM TEKNOLOJİ MERKEZİ

İZMİR TİCARET BORSASI 1891

TÜRK TARIM TİCARETİNDE 130 yıl

TAGEM AR-GE & İNOVASYON

/ittmprojesi

İTB VE KURUMSAL KAPASİTESİ

Ana Faaliyet Alanı: Tarım Ürünlerinin Ticareti

Vadeli İşlem ve Opsiyon Borsası
VOB

İzmir Tarım Teknoloji Merkezi
İTTM

Ege Gastronomi
eg'

İZLADAŞ
İTB Laboratuvar ARGE ve Danışmanlık Hizmetleri A.Ş.

ELİDAŞ
Ege Tarım Ürünleri Lisanslı Depoculuk A.Ş.

E-SALON İŞLEMLERİ
Elektronik Entegrasyonu

İTTM
Akıllı Tarım

BORSAV
Eğitim

EGE GASTRONOMİ eg'
Markalaşma

Stratejik sektör

TARIM

Geçmiş

Bugün

Gelecek

İTTM
İZMİR TARIM TEKNOLOJİ MERKEZİ

TARIMIN BUGÜNÜ VE GELECEĞİ

KÜRESEL SORUNLAR

NÜFUS ARTIŞI

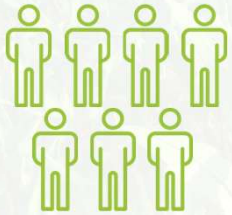

2 Milyar İnsan

Yetersiz beslenme ile mücadele ediyor.

İKLİM DEĞİŞİKLİĞİ

Son yirmi yılda tüm Dünyada, Tarım arazileri %25 azaldı.
Sel ve kuraklık sıklıkları, ürün verimini düşürmekte.

DOĞAL KAYNAKLAR

GIDA İSRAFI

Üretilen gıdaların %33 ile %50'ye yakını hiç yenmeden çöpe gitmekte.

Kaynak: Dünya Hükümetler Zirvesi 2050 Projeksiyonları, "Agriculture 4.0: The Future of Farming Technology"

İTTM
İZMİR TARIM TEKNOLOJİ MERKEZİ

TÜRK TARIM SEKTÖRÜNDE YAŞANAN SORUNLAR

- Kırsal nüfusun ortalama yaşının yüksek olması
- Küresel iklim değişikliği ve yanlış kültürel uygulamalar
- Tarımsal girdilerde verimlilik problemleri
- Enerji, gübre ve zirai ilaçta dışa bağımlılık
- Modern tarım yöntemlerinin yaygınlaşmaması

İTTM
İZMİR TARIM TEKNOLOJİ MERKEZİ

TÜRKİYE'DE TARIM

Ekilebilir Tarım Alanı: 23.8 Milyon Hektar

Tarımsal Milli Gelir: 45.4 Milyar $

Tarımsal Ürünler İhracatı: 26.4 Milyar $

Tarımsal İstihdam: 4.9 Milyon kişi

Kaynak: Türkiye İstatistik Kurumu (TÜİK), Erişim: 28.03.2023
Dünya Bankası, Erişim: 28.03.2023

İTTM
İZMİR TARIM TEKNOLOJİ MERKEZİ

EGE’DE TARIM

Tarım Alanı: 28 Milyon Dekar

Tarımsal Üretim Değeri: 80.2 Milyar TL

Tarımsal Ürünler İhracatı: 5.1 Milyar $

Tarımsal Nüfus: ~%19.5

Kaynak: Türkiye İstatistik Kurumu (TÜİK), Erişim: 28.03.2023
Ege İhracatçı Birlikleri (EİB), Erişim: 28.03.2023

İZMİR'İN AVANTAJLARI;

Tarımsal Potansiyel

Tarım ve tarımsal sanayinin yüksek üretim çeşitliliği

Bilim Odağı

Üniversiteler ve teknoparklar

Nüfus

Türkiye'nin nüfus büyüklüğü açısından üçüncü ili olması

Dışa Açıklık

Liman kenti olması ve turizm potansiyeli nedeniyle dışa açıklık niteliği

Kalkınma Politikaları

Sürdürülebilir kalkınma politikalarına uyum

TÜRK TARIMININ GLOBAL ENTEGRASYONU VE TARIM 4.0 PROJESİ

(2017-2018)

- Akıllı tarım uygulamalarında dünyada neler oluyor?
- Ülkemiz ne durumda?
- Bu gelişmelerden tarım sektörümüzün maksimum seviyede faydalanması için neler yapmalıyız?

Çözüm Önerileri:

DİJİTAL TEKNOLOJİLER

TARIMSAL AR-GE VE GİRİŞİMCİLİK EKOSİSTEMİ

İTTM
İZMİR TARIM TEKNOLOJİ MERKEZİ

İZMİR TARIM TEKNOLOJİ MERKEZİ NEDİR?

İTTM, tarımda bilişim teknolojileri kullanılarak üretilmiş veya üretilecek ürün, ve hizmetlerin (akıllı tarım uygulamalarının) gerçek yaşam ortamında, gerçek kullanıcılar ve ürünler üzerinde test edilebileceği ve geliştirilebileceği bir açık inovasyon ortamı ve teknoloji geliştirme merkezidir.

İTTM'NİN HEDEFLERİ

- Ar-Ge için gereken ekosistemin ve altyapının sağlanması
- Katma değer yaratan paydaşların bir araya getirilmesi
- Tarımda bilişim teknolojileri alanında yetkinliklerin geliştirilmesi
- Tarım teknolojileri araştırmalarının ticarileşmesinin ve finansmana erişiminin desteklenmesi
- Tarımda doğal kaynak kullanımının verimli ve etkin hale getirilmesi
- Gençlerin tarım sektörüne olan ilgilerinin artırılması

İTTM
İZMİR TARIM TEKNOLOJİ MERKEZİ

İTTM
İZMİR TARIM TEKNOLOJİ MERKEZİ

ÇALIŞMA MODELİ

Yaşam Laboratuvarı | Living Lab

Yaşam laboratuvarı, bir araştırma kavramıdır.

Yaşam laboratuvarı, eş zamanlı araştırma ve inovasyon süreçlerini bir kamu - kullanıcı - özel sektör - bilgi kuruluşları ortaklığı içinde birleştiren, kullanıcı merkezli, açık inovasyon ekosistemidir.

Yaşam Laboratuvarı; araştırma - geliştirme faaliyeti çıktılarının, gerçek yaşam ortamlarında ve gerçek kullanıcılar ile test edilip uygulanabildiği bir deneyim merkezidir.

İTTM
İZMİR TARIM TEKNOLOJİ MERKEZİ

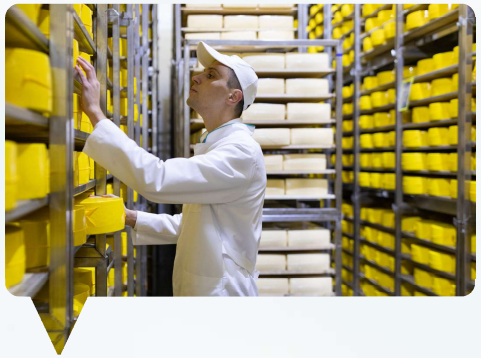

HEDEF GRUPLAR

- Tarım ve Gıda Üreticileri ve İşletmecileri
- Teknoloji Firmaları
- Tarım Makinesi Üreticileri
- Girişimciler
- Üniversiteler ve Akademisyenler

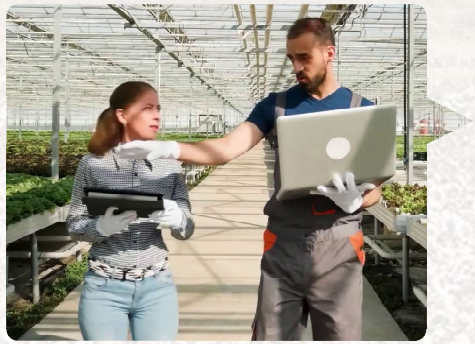

İTTM
İZMİR TARIM TEKNOLOJİ MERKEZİ

İTTM ve TDİOSB'LER

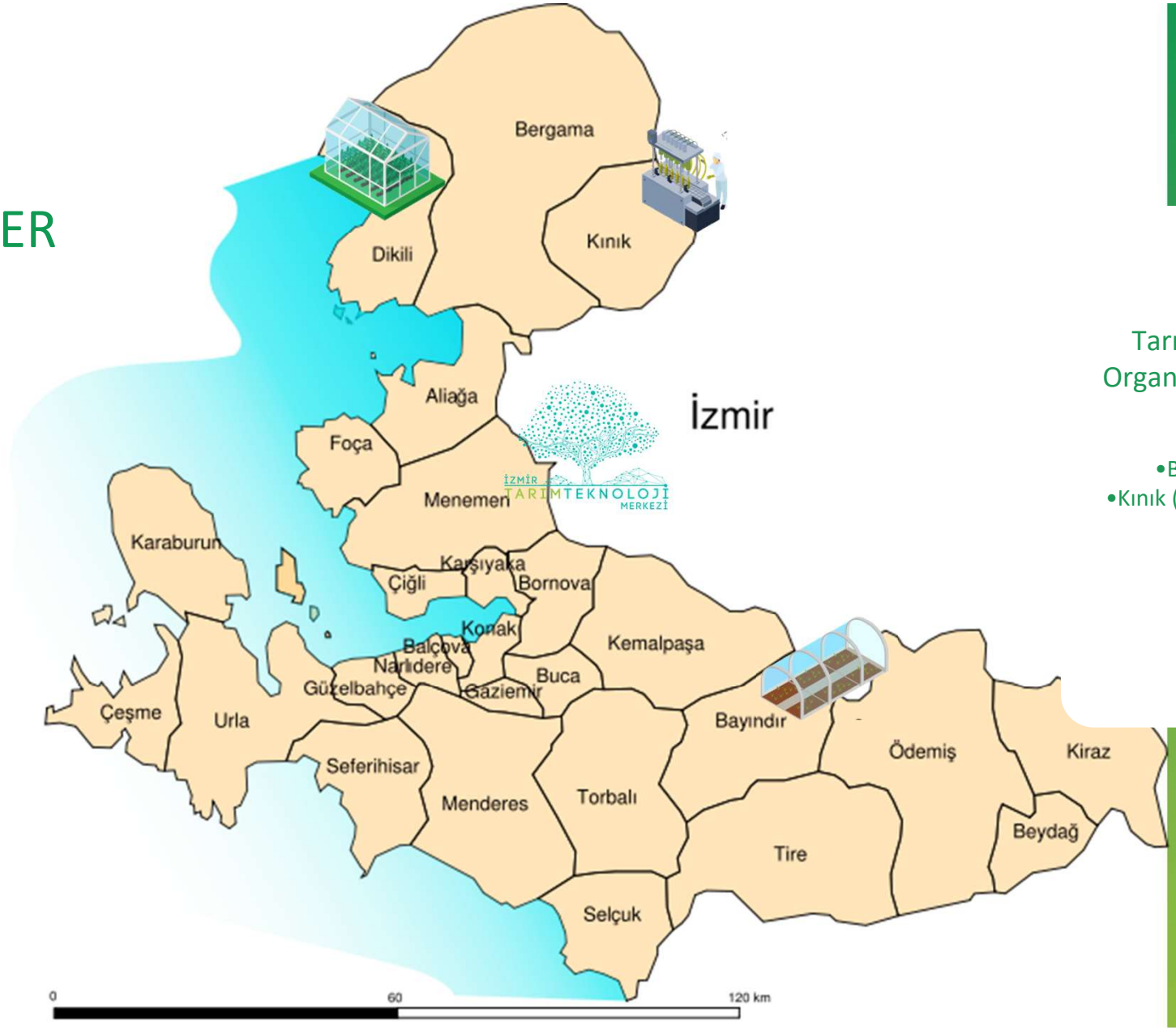

Tarıma Dayalı İhtisas Organize Sanayi Bölgeleri

- Dikili (Seracılık)
- Bayındır (Çiçekçilik)
- Kınık (Tıbbi Aromatik Bitkiler)

İTTM
IZMIR TARIM TEKNOLOJİ MERKEZİ

PROJE UYGULAMA ALANI

MENEMEN, İZMİR

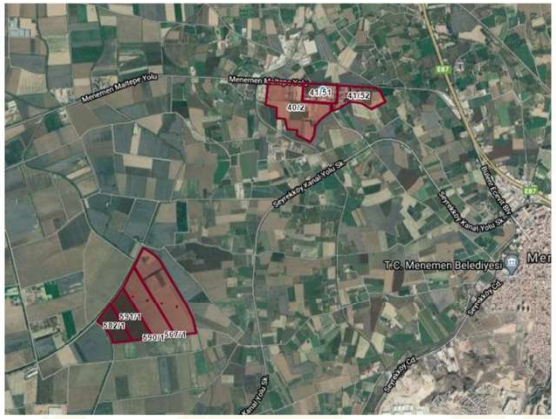

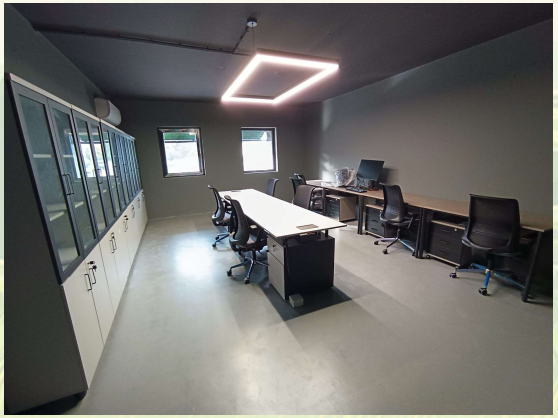

T.C. Tarım ve Orman Bakanlığı Uluslararası Tarımsal Araştırma ve Eğitim Merkezi

- Girişimci Alanları
- Veri Toplama Laboratuvarı
- Veri Analiz Laboratuvarı
- Prototipleme Laboratuvarı
- Ekili Arazilerde / İşletmelerde İzleme
- Toplantı Salonları

İTTM
İZMİR TARIM TEKNOLOJİ MERKEZİ

FİZİKİ OLANAKLAR

- 22 İşlik (Girişimci ve İşletmeler)
- 9 İşlik (Çapa firmalar)
- 18 açık ofis sabit masa
- 39 açık ofis paylaşımlı masa
- Laboratuvarlar
- Tarımsal veritabanları

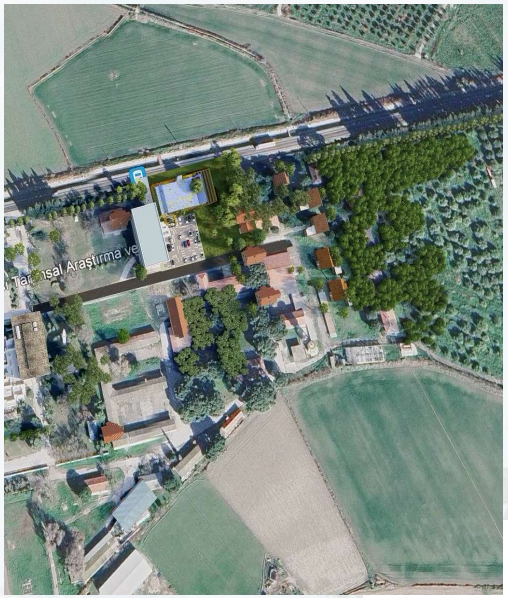

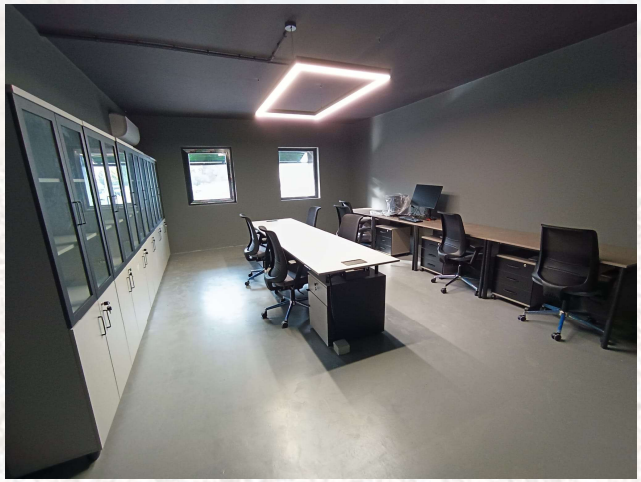

ÇALIŞMA ALANLARI

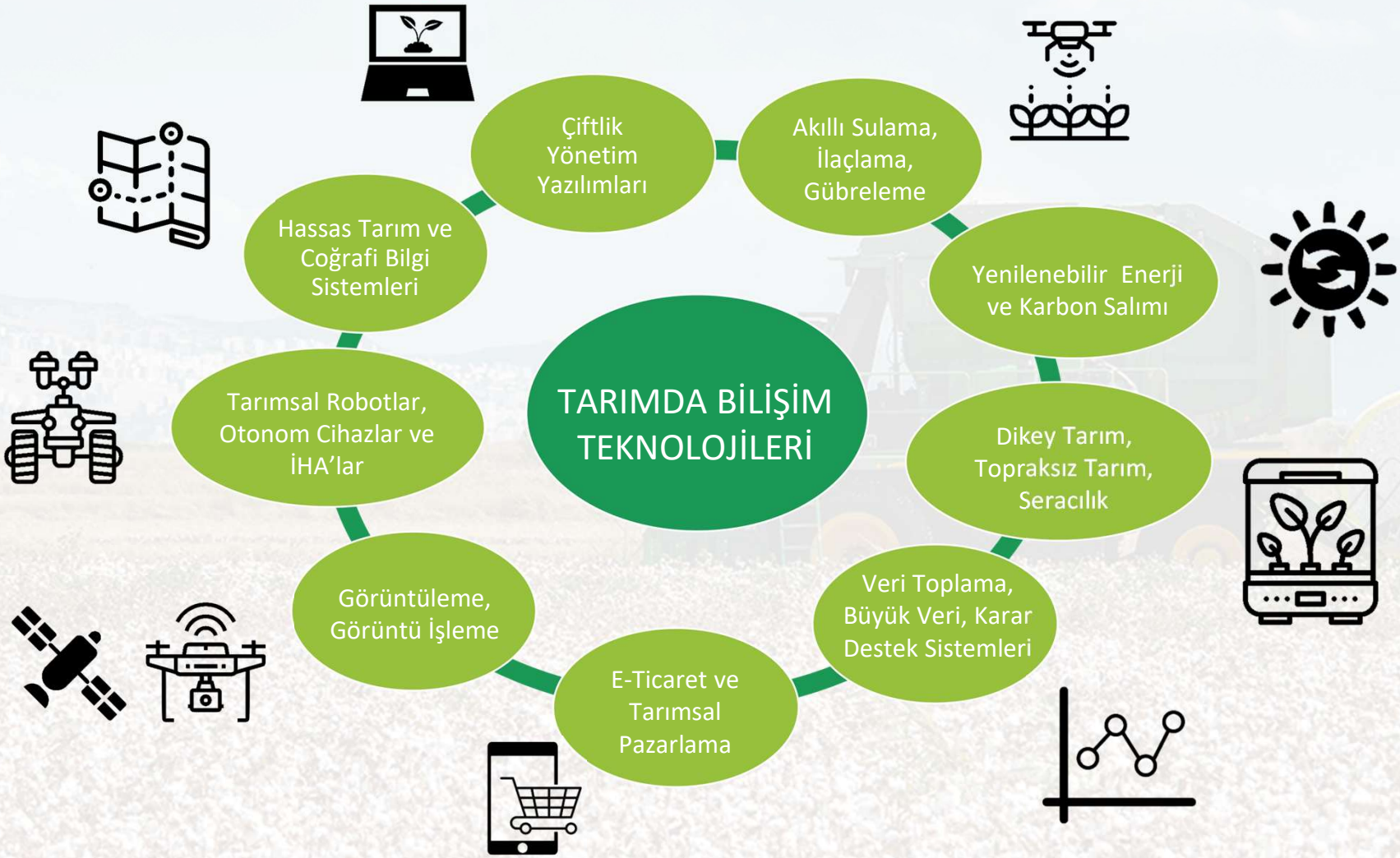

İTTM
İZMİR TARIM TEKNOLOJİ MERKEZİ

ÖRNEK TEKNOLOJİLER

Görüntüleme Sistemleri

İnsan gözünün göremediği dalga boyunda veri toplayan özel kameralar ile bitki hastalık ve zararlılarının tespiti, rekolte tahmini, verim arttıracak hassas tarım uygulamaları.

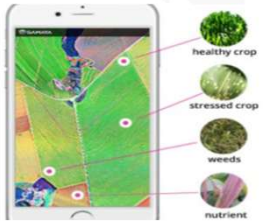

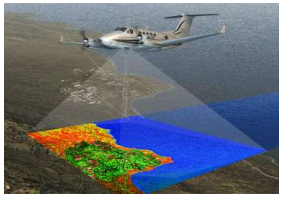

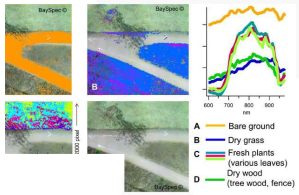

İnsansız Hava Araçları

Arazi görüntüleme, uzaktan algılama, bitkilerde hastalık tespiti ve girdi uygulama (ilaçlama vb.) konularında kolay, etkili, verimli uygulamalar

Sensörler, Robotlar ve Otonom Cihazlar

Tarım makinalarının (traktör, hasat makinası, vb.) otonom çalıştırılması ile verimlilikte artış, maliyet düşüşü, daha az ilaç, tohum ve kimyasal kullanımı, etkin ve verimli hasat

İTTM
İZMİR TARIM TEKNOLOJİ MERKEZİ

TEMEL FAALİYET ALANLARI

İHTİYAÇ ANALİZİ ve PROJE YÖNETİMİ

TEKNOLOJİ HİZMETLERİ

EĞİTİM VE DANIŞMANLIK

KULUÇKA VE HIZLANDIRICILIK

İTTM
İZMİR TARIM TEKNOLOJİ MERKEZİ

İŞ BİRLİKLERİMİZ

İZMİR TİCARET BORSASI 1891 üyeleri

TAGEM AR-GE & İNOVASYON enstitüleri

KOSGEB

İZMİR YÜKSEK TEKNOLOJİ ENSTİTÜSÜ 1992

EGE ÜNİVERSİTESİ 1955

YAŞAR ÜNİVERSİTESİ

TAT Tokyo University of Agriculture and Technology

CATAPULT Satellite Applications

başarsoft

logo

SISKON Software&Automation

tat

akcelep

yasad 30 yıl YAZILIM SANAYİCİLERİ DERNEĞİ

KONFRUT AG

MENEMEN BELEDİYESİ

SERMAYE ORTAKLARIMIZ

İZMİR TİCARET BORSASI 1891

EGE İHRACATÇI BİRLİKLERİ

İZMİR TİCARET ODASI 1885

BALIKESİR TİCARET BORSASI 1958

Ziraat GSYO

imeceMobil

NEOHUB

T.C. AFYONKARAHİSAR TİCARET BORSASI 1991

ANTAKYA TİCARET BORSASI 1968

AYDIN TİCARET BORSASI 1956 AYDIN COMMODITY EXCHANGE

KÜTAHYA TİCARET BORSASI 1997 KÜTBO

BANDIRMA TİCARET BORSASI 1940

MANİSA TİCARET BORSASI 1925

ALAŞEHİR TİCARET BORSASI ATB 1968

MENEMEN TİCARET ODASI 1923

TİCARET ODASI 1991 ALİAĞA

Gaziantep Ticaret Borsası

PROJELER

Tokyo Tarım ve Teknoloji Üniversitesi

Catapult Uydu Uygulamaları

Güneydoğu Avrupa Fonu

Küçük ve Orta Ölçekli İşletmeleri Geliştirme ve Destekleme İdaresi Başkanlığı

İzmir Kalkınma Ajansı

Kapsayıcı Büyüme Derneği

Birleşik Krallık Bilim ve İnovasyon Ağı

Finance in Motion Fon Yönetimi Şirketi

T.C. Sanayi ve Teknoloji Bakanlığı

Co-funded by the European Union

European Digital Innovation Hubs Network

İZMİR KALKINMA AJANSI GÜDÜMLÜ PROJESİ (Aralık 2021 – Ağustos 2024)

- Projenin destek kapsamında İTTM bina inşaatının tamamlanması, mobilya, ekipman ve donanımlar bulunmaktadır.
- Proje bitiş tarihi: 23 Ağustos 2024

Toplam Hibe Miktarı: 6.9 milyon TL

İZMİR KALKINMA AJANSI

T.C. SANAYİ VE TEKNOLOJİ BAKANLIĞI

İZMİR TARIMTEKNOLOJİ MERKEZİ

İTTM TEKMER PROJESİ (Şubat 2024 – Şubat 2029)

- Destek süreci 15 Şubat 2024 tarihinde başlamıştır.
- Toplam destek süresi **5 yıl, destek miktarı 5.8 milyon TL'dir.**
- Proje kapsamındaki mobilya ve donanım satın alımları tamamlanmıştır
- Ulusal çapta gerçekleştirilen TEKMER istişare toplantılarına katılım sağlanmıştır.

KOSGEB

T.C. SANAYİ VE TEKNOLOJİ BAKANLIĞI

28 Kasım 2023, İstanbul

11 Haziran 2024, Ankara

İZMİR TARIMTEKNOLOJİ MERKEZİ

TEKMER STATÜSÜNÜN GİRİŞİMCİLER İÇİN AVANTAJLARI

- SİGORTA PRİM DESTEĞİ
- DAMGA VERGİSİ İSTİSNASI
- GELİR VERGİSİ STOPAJI TEŞVİKİ
- ARGE & TASARIM İNDİRİMİ
- GÜMRÜK VERGİSİ İSTİSNASI

İTTM
İZMİR TARIM TEKNOLOJİ MERKEZİ

2023 İHTİYAÇ ANALİZİ PROJESİ

İTTM İhtiyaç Analizi faaliyetinin ilkini gerçekleştirmek üzere Ege Bölgesi için stratejik olan ve ekonomik değeri en yüksek 11 ürün belirlenmiştir. 110 üreticileriyle yapılacak yüzyüze görüşmeler sonucunda üretim aşamalarında bilişim teknolojileriyle sağlanabilecek verimlilik artışları araştırılarak İTTM girişimcilerine çalışabilecekleri proje konuları olarak sunulacaktır. Ayrıca bu problemlerden bir ya da birkaçı ile ilgili girişimcilik yarışmaları düzenlenecektir.

EFSE
EUROPEAN FUND FOR SOUTHEAST EUROPE

financeinmotion

- Domates
- Pamuk
- Patates
- Mısır
- Zeytin
- Üzüm
- İncir
- Büyükbaş Hayvancılık
- Kiraz
- Kekik
- Buğday

İTTM
İZMİR TARIM TEKNOLOJİ MERKEZİ

İTTM 2023 Sektörel İhtiyaç Analizi Projesi (Ocak 2023 – Temmuz 2024)

- Proje masa başı araştırması, sahada çiftçiler, farklı büyüklüklerdeki tarımsal üreticiler ile birebir görüşmeler ve elde edilen verilerin raporlanmasını kapsamaktadır.
- Bu amaçla bölgemiz için stratejik öneme sahip **11** üründe **121** üreticiyle birebir görüşmeler gerçekleştirilmiş ve ihtiyaçlar tespit edilip raporlanmıştır. Raporda tespit edilen sonuçlar önceliklendirilmiş ve «Büyükbaş Hayvancılıkta Sürdürülebilirlik Çözümleri Proje Yarışması» takımlar bu sorunlara çözüm aramışlardır.
- Bu proje EFSE (European Fund for Southeast Europe) fonu yöneticisi Finance in Motion firması tarafından 26.500 Avro destek ile gerçekleştirilmiştir.
- İTB tarafından yürütülen projenin raporlaması tamamlanmıştır. İlgili desteğin ödemesi için proje sponsorunun onayı beklenmektedir.

- Domates
- Pamuk
- Patates
- Mısır
- Zeytin
- Üzüm
- İncir
- Büyükbaş Hayvancılık
- Kiraz
- Kekik
- Buğday

İZMİR TİCARET BORSASI 1891

EFSE EUROPEAN FUND FOR SOUTHEAST EUROPE

financeinmotion

İZMİR TARIMTEKNOLOJİ MERKEZİ

DİJİTAL SULAMA YÖNETİMİ PROJESİ (DIMP)

Hassas tarım, İHA tabanlı uzaktan algılama tekniklerine dayalı akıllı sulama sisteminin geliştirilmesi, proje alanına ait kuraklık haritaları, kuraklık risk analizinin yapılması, pilot alanlarda test edilmesi ve bu sistemlerin kullanılmasının oluşturacağı sosyo-ekonomik etkinin ortaya konulması amaçlanmaktadır.

Tokyo University of Agriculture and Technology

Tokyo Tarım ve Teknoloji Üniversitesi

Kapsayıcı Büyüme Derneği

UTAEM

Ege Üniversitesi

İTTM
İZMİR TARIM TEKNOLOJİ MERKEZİ

VERİYE DAYALI SULAMA YÖNETİMİ PROJESİ (DIMP) (Temmuz 2023 – Temmuz 2027)

Projenin amacı pamukta su stresine bağlı sulama ve değişken oranlı sulama uygulamaları arasındaki verim-kalite ve maliyet farklarını ortaya koyarak verimli sulama uygulamalarının yaygınlaşmasını sağlamaktır. Bu amaçla UTAEM'de pamuk yetiştirilecek deneme alanları kurulmaktadır. Projenin 3 sene sürmesi beklenmektedir. Proje sponsoru Türkiye için Kapsayıcı Büyüme Derneği, Japonya tarafı için ise Japan Tobacco firmasıdır.

Proje Ortakları:

- İzmir Tarım Teknoloji Merkezi (İTTM)
- İzmir Ticaret Borsası (İTB)
- Ege Üniversitesi (EÜ)
- Tokyo Tarım ve Teknoloji Üniversitesi (TUAT)

Mayıs ayında Tokyo Tarım Teknolojileri Üniversitesi'nden uzmanlar saha ziyareti gerçekleştirerek proje ortakları ile birlikte deneme arazilerinde gerekli veri toplama altyapısı ile ilgili kurulum ve süreç mutabakatları için toplantılar gerçekleştirmişlerdir.

Proje kapsamında İTTM, İTB VE UTAEM'in katılımıyla 18- 22 Kasım tarihleri arasında Japonya saha ziyareti gerçekleştirilmiştir.

BİRLEŞİK KRALLIK ÇALIŞMA ZİYARETİ

Kurulmakta olan living lab konusunda, Satellite Applications Catapult (SAC) ile gerçekleştirilen kapasite geliştirme ve SAC bağlantılı firmalar, Harper Adams Üniversitesi, Cranfield Üniversitesi, Lincoln Üniversitesi ile yürütülebilecek ortak programların geliştirlmesi amacıyla 2023 yılının Mart ayında gerçekleştirilmiştir.

UK Science & Innovation Network

CATAPULT Satellite Applications

UNIVERSITY OF LINCOLN

Harper Adams University

Cranfield University

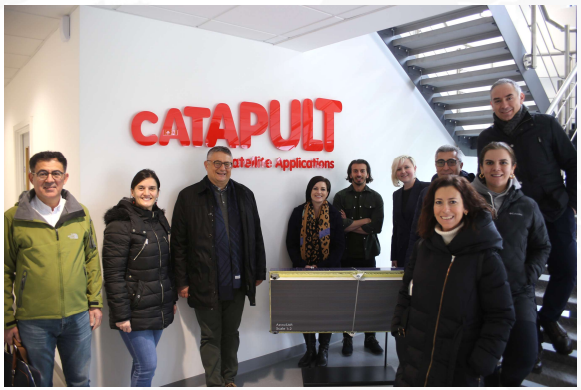

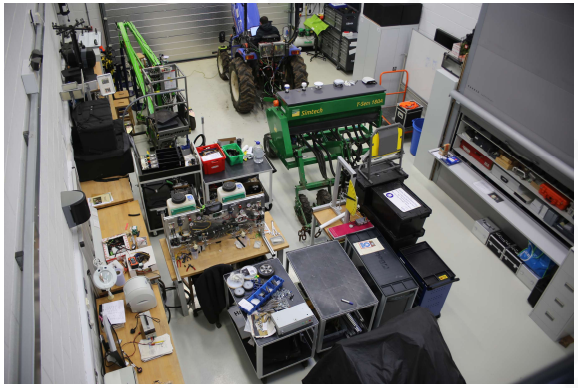

İTTM
İZMİR TARIM TEKNOLOJİ MERKEZİ

RURAL CONNECTED TÜRKİYE PROJESİ (Aralık 2023 – Aralık 2024)

- Türkiye'nin kırsal bölgelerinde gelecek nesil tarım ve zenginleşen kırsal teknolojiler için uzay tabanlı bağlanabilirliği (connectivity) artırmayı amaçlayan bir girişimdir.
- Proje, **Satellite Applications Catapult (SA Catapult)** ve İzmir Tarım Teknoloji Merkezi (ITTM) işbirliğiyle ve Türkiye ve Birleşik Krallık'taki çeşitli kamu ve özel sektör paydaşlarının desteğiyle yürütülmektedir.
- Proje **166.828 GBP** tutarında fonlanmaya hak kazanmış sözleşme imzalanmıştır. – **22.811,25 GBP** tutarında hibe İTTM ve İTB tarafından kullanılabilecektir.
- Proje kapsamında **Birleşik Krallık -> Türkiye** yönlü ilk çalışma ziyareti gerçekleştirilmiş ve proje paydaşlarıyla görüşmeler başlatılmıştır.
- **Birleşik Krallık -> Türkiye** ikinci çalışma ziyareti ve uydu sağlayıcı, kullanıcı ve karar verici kurumların katılımıyla gerçekleşecek 2 çalıştay ekim ayı içerisinde gerçekleştirilmiştir.

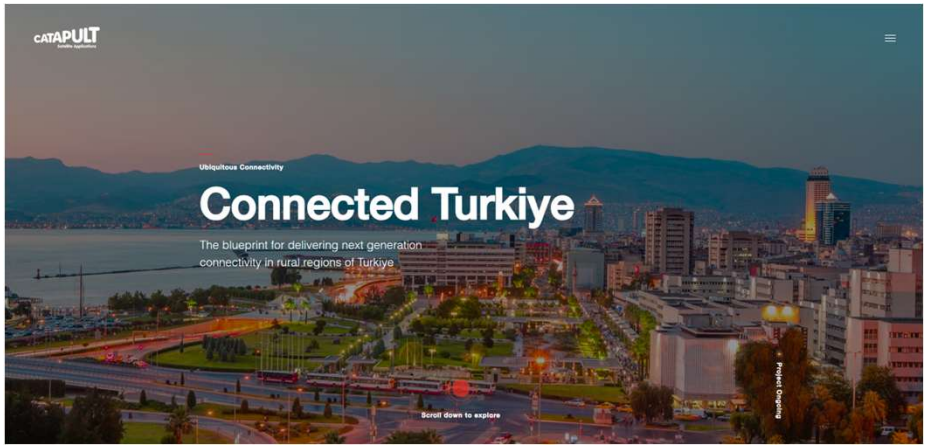

KÖKLERİMİZE TEKNOLOJİ İLE TUTUNUYORUZ PROJESİ

- Cinsiyet Eşitliği Odağında Geleceğin İnsana Yakışır İşleri Yaklaşımının Desteklenmesi (FOW) Hibe Programı kapsamında İzmir Ticaret Borsası'nın Ege Orman Vakfı, Ege Üniversitesi, Hayat Boyu Öğrenme Derneği ve Girişimcilik Geliştirme Enstitüsü (Yunanistan) ortaklığında yürüttüğü projenin amacı **"Tarım sektöründe sürdürülebilir istihdamın, geleceğin insanına yakışır işler yaklaşımı çerçevesinde eşitlik temelinde teknolojik dönüşüm ile geliştirilmesidir."**
- Proje tarım teknolojilerinin kullanımının benimsetilmesi ve yaygınlaştırılması odağı ile İTTM çalışmalarına paralel yürütülmektedir. Eylül 2024 itibariyle tamamlanan projede sağlanan ekipman, eğitim materyali ve çıktıların proje sonrasında İTTM bünyesinde yaygınlaştırılması planlanmaktadır.

TARIMTEKNOLOJİ
MERKEZİ

ZEYTİN DEĞER ZİNCİRİNDE YENİLİKÇİ VE SÜRDÜRÜLEBİLİR KÜMELENME PROJESİ
(Mayıs 2024 – Mayıs 2027)

AB Tek Pazar Programı (eski COSME) kapsamında Sürdürülebilir Gıda Kümeleri için Ortaklıklar AB Hibe Çağrısı'na (European AgriFood Sustainability Cluster Partnerships) yapılan başvuru hibe almaya hak kazandı.

Başvuru Sahibi: İzmir Ticaret Borsası

Proje Ortakları:

- İzmir Tarım Teknoloji Merkezi (İTTM)
- Unioncamere Puglia, İtalya (Puglia Bölgesi Odalar Birliği)
- Ulusal Gıda ve Konserve Teknoloji Merkezi (CTNC), İspanya
- Mediterranean Agronomic Institute of Bari (CIHEAM Bari), İtalya
- İspanya İtalyan Ticaret ve Sanayi Odası (CCIS), İspanya

Proje 997.764,30 Avro bütçeyle Avrupa'da onay alan 2 projeden biri olmuştur.

İTTM AŞ bütçesi 43.476,67 Avro'dur.

Oasis
ZEYTİN DEĞER ZİNCİRİNDE YENİLİKÇİ VE SÜRDÜRÜLEBİLİR KÜMELENME PROJESİ

Co-funded by the European Union

Centro Tecnológico Nacional de la Conserva y Alimentación

CIHEAM BARI

CAMERA COMMERCIO ITALIANA PER LA SPAGNA

unioncamere puglia

İZMİR TİCARET BORSASI 1891

İZMİR TARIMTEKNOLOJİ MERKEZİ

Proje Kapsamında Gerçekleştirilecek Faaliyetler:

- Zeytincilik sektörü için sürdürülebilir bir değerlendirme metodolojisi oluşturulması
- Daha önce uygulanmış iyi örneklerin belirlenmesi
- Tarımsal-gıda teknoloji merkezleri arasında bir iş birliği ağı kurulması
- Türkiye, İtalya ve İspanya'da gerçekleştirilecek saha ziyaretleri
- Bütüncül destek aktiviteleri (KOBİ çalışanlarına farkındalık artırma, kaynak verimliliği, atık yönetimi, temiz üretim yaklaşımları ve süreç yönetimi konularında eğitimler)
- Birebir Destek Aktiviteleri (Yeşil Dönüşüm Uzmanları tarafından mentörlük desteği)

Proje başlangıç toplantısı (Kick-Off Meeting) 8 Temmuz 2024 tarihinde İzmir'de T.C. Dışişleri Bakanlığı A.B. Başkanlığı Mali İşbirliği ve Proje Uygulama Genel Müdürü Bülent ÖZCAN ve KOSGEB İzmir İl Müdürü Levent Aslan'ın da katılımıyla gerçekleştirilmiştir.

Co-funded by the European Union

AVRUPA DİJİTAL İNOVASYON MERKEZİ (ADİM)

AgrInnovate ADİM Projesi, Türkiye'de tarım ve gıda sektörlerinin dijitalleşmesine destek vererek yapay zeka, nesnelerin interneti (IOT), blokzincir vb. ileri düzey teknolojilerin bu sektörlere verimliliği ve üretkenliği artırmak amacıyla entegre edilmesi için KOBİ'lere ve bu alanlardaki araştırmacılara destek vermeyi hedeflemektedir.

Konsorsiyum Ortakları:

1. **İTTM Tarım Teknolojileri Girişim A.Ş.**
2. **İzmir Ticaret Borsası**
3. Türk Tarım Alet ve Makinaları İmalatçıları Birliği (TARMAKBİR)
4. Yaşar Üniversitesi
5. **İmecemobil Tarım Platformu Elektronik Hizmetler Tic. A.Ş.**
6. **Neohub Teknoloji Yazılım Pazarlama ve Danışmanlık A.Ş.**
7. Mersin Ticaret ve Sanayi Odası
8. Yazılım Sanayicileri Derneği (YASAD)
9. İzmir Kalkınma Ajansı

AgrInnovate EDIH

EDIH
European Digital Innovation Hubs Network

İTTM Tarım Teknolojileri Girişim A.Ş. liderliğinde oluşturulan konsorsiyum tarafından Aralık 2023'te yapılan başvuru Ulusal Elemeyi Geçmiş ve Avrupa Birliği başvurusuna hak kazanan 17 adaydan biri olmuştur ve Nisan 2024'te AB nezdinde başvuru gerçekleştirilmiştir.

Konsorsiyumumuz, Türkiye'de dijital dönüşüme liderlik edecek **5** Avrupa Dijital İnovasyon Merkezi'nden bir tanesi olarak, Avrupa'daki 226 ADİM arasına katılmaya hak kazanmıştır.

İZMİR TARIMTEKNOLOJİ MERKEZİ

AVRUPA DİJİTAL İNOVASYON MERKEZİ (ADİM)

Avrupa Dijital İnovasyon Merkezleri Ağı

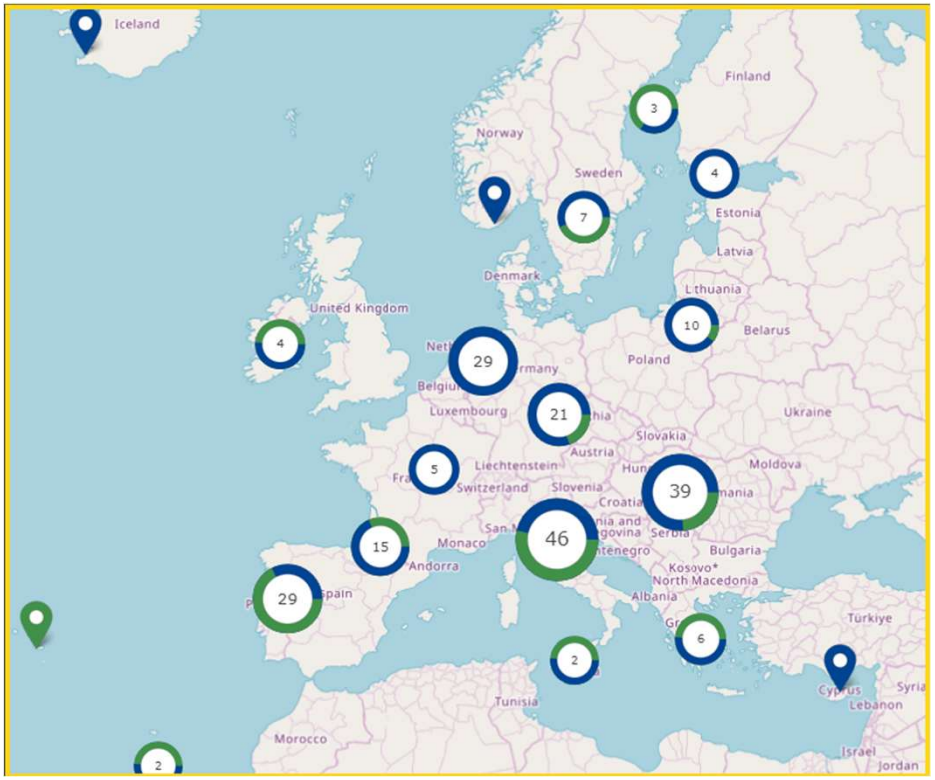

ADİM'ler aşağıdaki hizmetleri sunacaktır:

- **Beceriler ve Eğitim:** Dijital inovasyonlardan en iyi şekilde yararlanmak için eğitmenlerin eğitimi programları, bootcamp'ler, stajlar, müfredat ve eğitim materyalleri geliştirme.
- **Yatırım Öncesi Test:** Yeni dijital teknolojilerle – yazılım, donanım, iş modelleri – deneyler yaparak yeni fırsatları ve yatırım getirilerini anlamak, ayrıca gösterim tesisleri ve pilot uygulamaları gerçekleştirmek.
- **Yatırım bulma desteği:** fizibilite çalışmaları, iş planları geliştirme, kuluçka ve hızlandırma programları.
- **Ekosistem yönetimi:** Pazar yerleri ve aracılık faaliyetleri aracılığıyla bir yenilik ekosistemi ve ağ oluşturma fırsatları.

İZMİR TARIMTEKNOLOJİ MERKEZİ

KİLOMETRE TAŞLARI

Aralık 2019
İTTM Fizibilite Projesi

Ekim 2018
Türk Tarımının Global Entegrasyonu ve Tarım 4.0 Projesi

Şubat 2021
İzmir Kalkınma Ajansı Güdümlü Proje Onayı

Ağustos 2021
T.C. Sanayi ve Teknoloji Bakanlığı Sunumu

Ağustos 2022
TEKMER Başvurusu

Aralık 2022
İTTM Tarım Teknolojileri Girişim A.Ş. Kuruluşu

Şubat 2024
TEKMER Destek Süreci Başlangıcı

Aralık 2024
Girişimci Kabulü

İTTM
İZMİR TARIM TEKNOLOJİ MERKEZİ

Teşekkürler

İTTM

İZMİR TARIM TEKNOLOJİ MERKEZİ

İletişim için, bizi aşağıdaki sosyal medya kanallarımızdan ve websitemizden takip edebilirsiniz.

ittm.com.tr

ittm@itb.org.tr

/ittmprojesi